

Legende

 Grenzen Kulissenplan

Nutzung

 Biogasanlage

 Heizwerk Holz > 50 kW

Naturräume

 Keuper-Lias-Gebiet

 Hochfläche der Nördlichen Frankenalb

 Trauf der Nördlichen Frankenalb

 Vorland der Nördlichen Frankenalb

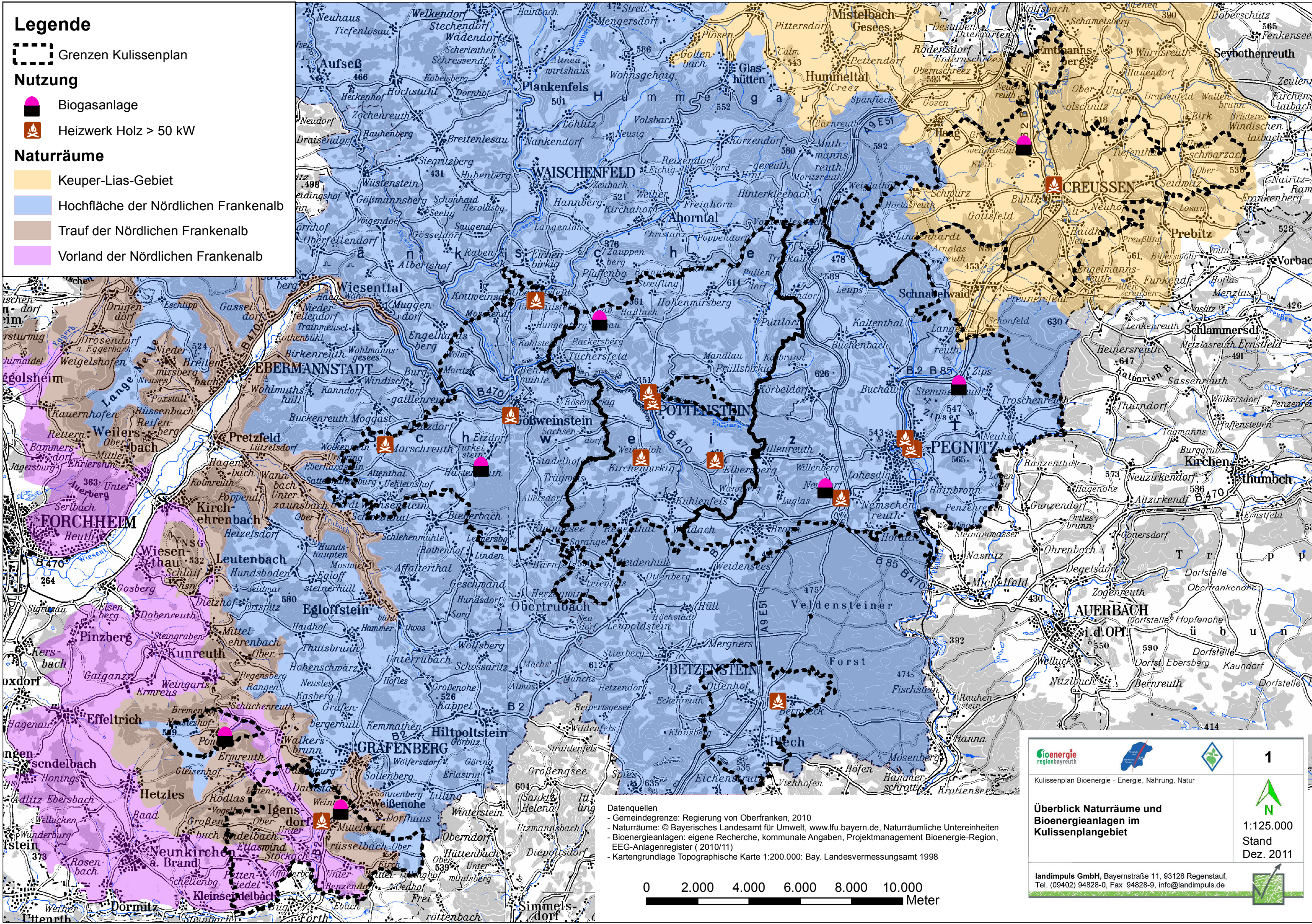

Datenquellen
 - Gemeindegrenze: Regierung von Oberfranken, 2010
 - Naturräume: © Bayerisches Landesamt für Umwelt, www.lfu.bayern.de, Naturräumliche Untereinheiten
 - Biogasanlagen: eigene Recherche, kommunale Angaben, Projektmanagement Bioenergie-Region, EEG-Anlagenregister (2010/11)
 - Kartengrundlage Topographische Karte 1:200.000: Bay. Landesvermessungsamt 1998

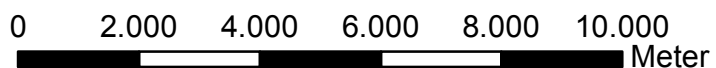

 <p>Kulissenplan Bioenergie - Energie, Nahrung, Natur</p>	<p>1</p>
<p>Überblick Naturräume und Bioenergieanlagen im Kulissenplangebiet</p>	<p> 1:125.000 Stand Dez. 2011</p>
<p>landimpuls GmbH, Bayernstraße 11, 93128 Regenstein, Tel. (09402) 94828-0, Fax 94828-9, info@landimpuls.de</p>	